

## PROPOSTA DI ISTITUZIONE DEL PARCO REGIONALE DELLA BRUGHIERA VERBALE RIUNIONE DEL 24 APRILE 2014

---

La riunione in oggetto, convocata dall'Assessore Claudia Terzi, è finalizzata a definire le tappe del percorso per l'inserimento in parco regionale del territorio oggetto della proposta valutando, prioritariamente, l'accorpamento al Parco Regionale delle Groane.

All'incontro sono stati invitati i comuni che hanno già manifestato, con atti formali, l'interesse a istituire un nuovo parco regionale e/o ad accorparsi ad altro parco già istituito, il Presidente del Parco Regionale delle Groane, i rappresentanti del Comitato per l'istituzione del Parco regionale della Brughiera e gli altri comuni interessati alla proposta.

### **Percorso**

Nell'agosto del 1997 è stato istituito un Comitato di Proposta di istituzione del un Parco regionale della Brughiera. Nel giugno 1999, è stata presentata una proposta di legge per l'istituzione del Parco, con relativa relazione e cartografia, non approvata. Nel dicembre 2009, il Consiglio Regionale ha approvato l'ordine del giorno con il quale si invitava la Giunta regionale a completare l'iter di istituzione del parco regionale della Brughiera.

Il 24.10.2013, a seguito di un incontro con il Comitato per il Parco regionale della Brughiera e con altri rappresentanti del territorio, Regione Lombardia ha esplicitato le difficoltà ad istituire un nuovo parco regionale in questo periodo storico in cui tutti gli enti sono impegnati a ridurre i costi, ma ha manifestato la disponibilità a favorire l'accorpamento tra loro di aree verdi e, quindi, l'accorpamento delle aree oggetto della proposta, ad un Parco regionale già esistente.

I Comuni coinvolti nella proposta sono:

<b>Provincia</b>	<b>Comuni</b>
<b>COMO</b>	Cabiate
	Cantù
	Carugo
	Cermenate
	Figino Serenza
	Fino Mornasco
	Grandate
	Montorfano
	Orsenigo
	Senna Comasco
	Alzate Brianza
	Brenna
	Carimate
	Capiago Intimiano
	Casnate con Bernate
	Como
	Cucciago
	Lipomo
	Mariano Comense
	Novedrate
Tavernerio	
Vertemate con Minoprio	
<b>MONZA BRIANZA</b>	Lentate sul Seveso
	Meda

I Comuni di Cabiате, Cantù, Carugo, Cermenate, Figino Serenza, Fino Mornasco, Grandate, Montorfano, Orsenigo, Senna Comasco, Lentate sul Seveso, Meda, hanno già espresso con delibera di Consiglio Comunale parere favorevole all'istituzione del Parco Regionale della Brughiera, non esplicitando, però, il parere favorevole all'adesione ad un altro ente.

#### **Presenti:**

**Regione Lombardia** – Assessore Terzi, Brignoli, Rossati, Binaghi, Monti, Dall'Orto, Guzzon, Loffi Randolin ed il Consigliere regionale Gaffuri

**Comuni:** Negri e Rivolta (Lentate sul Seveso), Tagliabue (Cantù), Gini (Grandate), Frigerio (Cucciago), Rho (Como), Megalizzi (Fino Mornasco), Milani (Casnate con Bernate), Colombo (Brenna), Viganò e Marelli (Carugo), Chiavenna (Orsenigo), Frigerio (Capiago Intimiano), Toppi (Cabiате)

**Parco delle Groane:** Calzavara, Girelli

**Comitato per il Parco della Brughiera:** Grassi, Colombo,

**PLIS Brughiera:** Nicolini.

#### **Posizione degli Enti locali**

- Fanno presente che molte amministrazioni andranno al voto e, pertanto, oggi non possono assumere alcuna posizione;
- chiedono di conoscere i costi per il comune di adesione ad un Parco Regionale ed i benefici che possono derivare per il territorio e per i cittadini;
- alcuni Comuni si riservano di decidere se e a quale parco regionale aderire.

#### **Posizione del Parco delle Groane**

- Conferma la disponibilità del Parco all'ampliamento con l'inclusione delle aree oggetto della proposta in esame.

#### **Comitato per il Parco della Brughiera**

- pone l'attenzione sull'importanza di tutelare le aree oggetto della proposta ed è favorevole ad aderire ad un Parco Regionale, sia dal punto di vista della tutela del territorio, sia dal punto di vista dei servizi offerti e delle opportunità finanziarie a cui si può accedere (finanziamenti regionali, europei, ecc.).

#### **Posizione di Regione Lombardia**

- Condivide la necessità di tutelare e valorizzare le aree interessate dalla proposta di istituzione del Parco della Brughiera, giunta dal territorio;
- ribadisce la difficoltà ad istituire un nuovo parco regionale per diversi motivi (razionalizzazione delle aree tutelate, riduzione dei costi, ecc.), ma conferma la disponibilità a favorire l'accorpamento tra loro di aree verdi e, quindi, l'accorpamento delle aree oggetto della proposta ad un Parco regionale già esistente;
- chiede di conoscere chi, tra i 24 comuni interessati dalla proposta, sia disponibile ad aderire all'Ente gestore del Parco delle Groane.

#### **ESITI INCONTRO**

- 1) Il Presidente del Parco delle Groane esprime la disponibilità a definire costi/benefici per i comuni che vorranno aderire all'Ente Parco e si impegna a contattare singolarmente tutte le amministrazioni oggetto della proposta per la definizione dei dati richiesti.
- 2) Regione Lombardia si impegna a convocare i presenti per la fine del mese di giugno, con tutte le informazioni di carattere economico e tecnico necessarie alla valutazione della proposta di adesione al Parco delle Groane.  
Sarà poi necessario che gli Enti interessati a proseguire nell'iter, determinino con deliberazione consigliare l'Ente a cui desiderano aderire, individuando in cartografia l'area da sottoporre a tutela.

# IL TERRITORIO INTERESSATO DALLA PROPOSTA

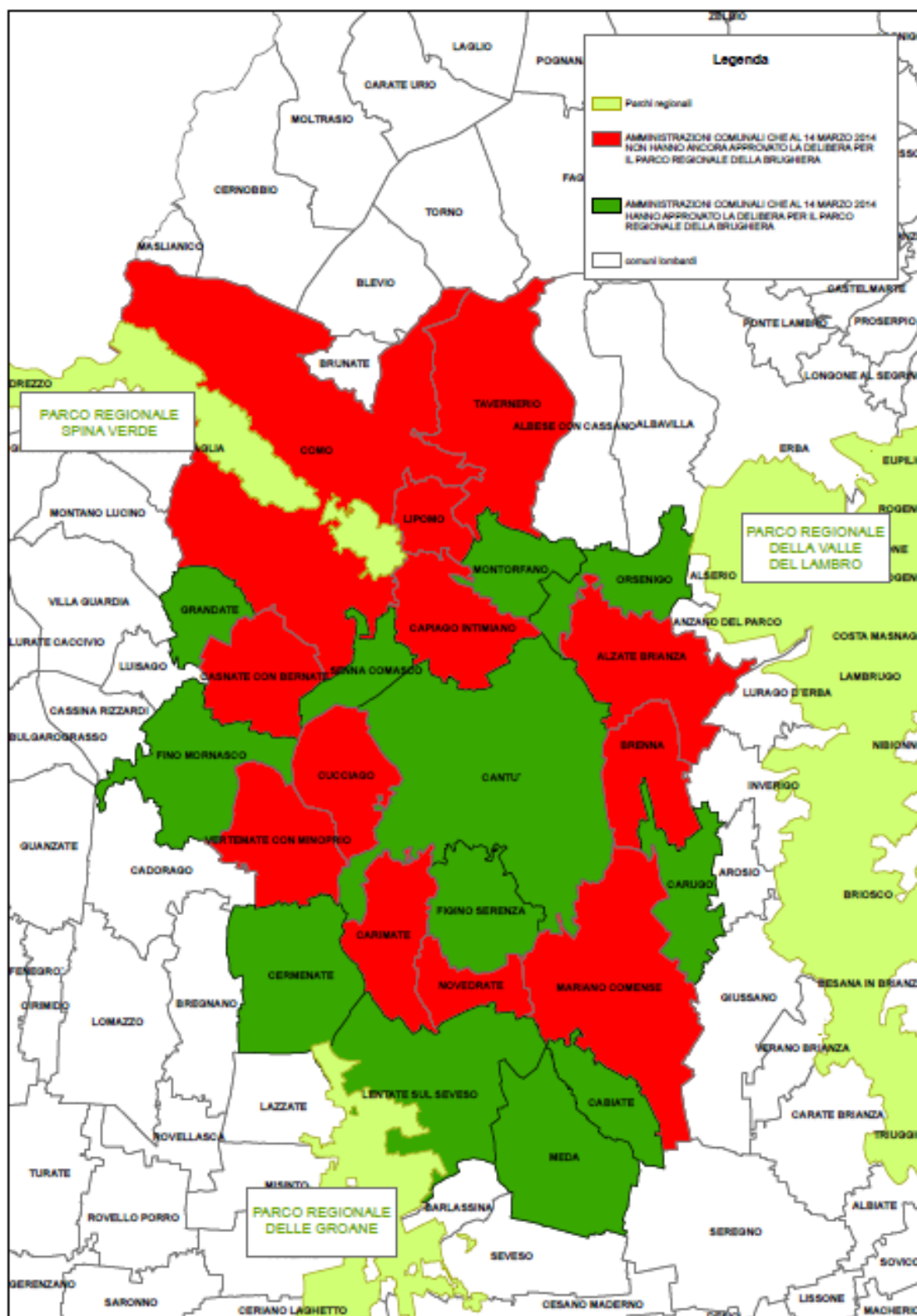

# AREE GIA' TUTELATE

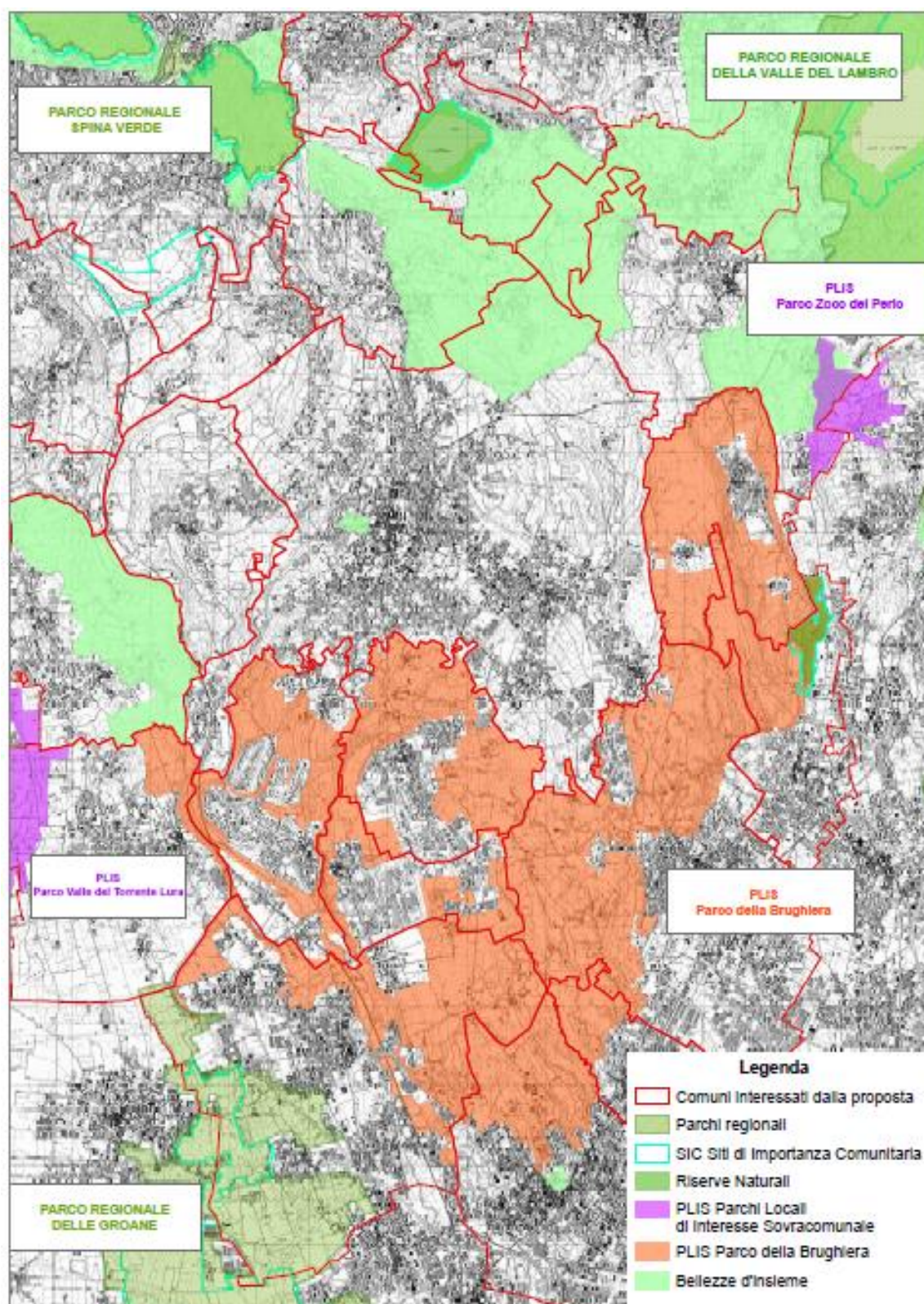

# LA PROPOSTA DEL COMITATO

